THE STARDUST

DESIGN STUDIO

МАСТЕРСКАЯ ДИЗАЙНА ВЛАДИМИРА ДАШКОВА

Forbes
Level design practice

VOGUE
Best of Vogue Living

houzz
Best of Houzz living

ВЛАДИМИР ДАШКОВ

« Мы являемся многопрофильной мастерской с 20-летним опытом работы над общественными пространствами, коммерческими проектами и гостиничными интерьерами »

ВЕРХОВНЫЙ СУД РОССИЙСКОЙ ФЕДЕРАЦИИ

Санкт-Петербург. Россия

Самый большой проект нашей мастерской. Под эгидой ЕГП и управлением делами президента мы создали проект интерьеров общей площадью в 214 000 м². Верховный суд — это не просто символ власти и архитектурная достопримечательность города, это сложнейший механизм судопроизводства, с невероятно сложной технической составляющей.

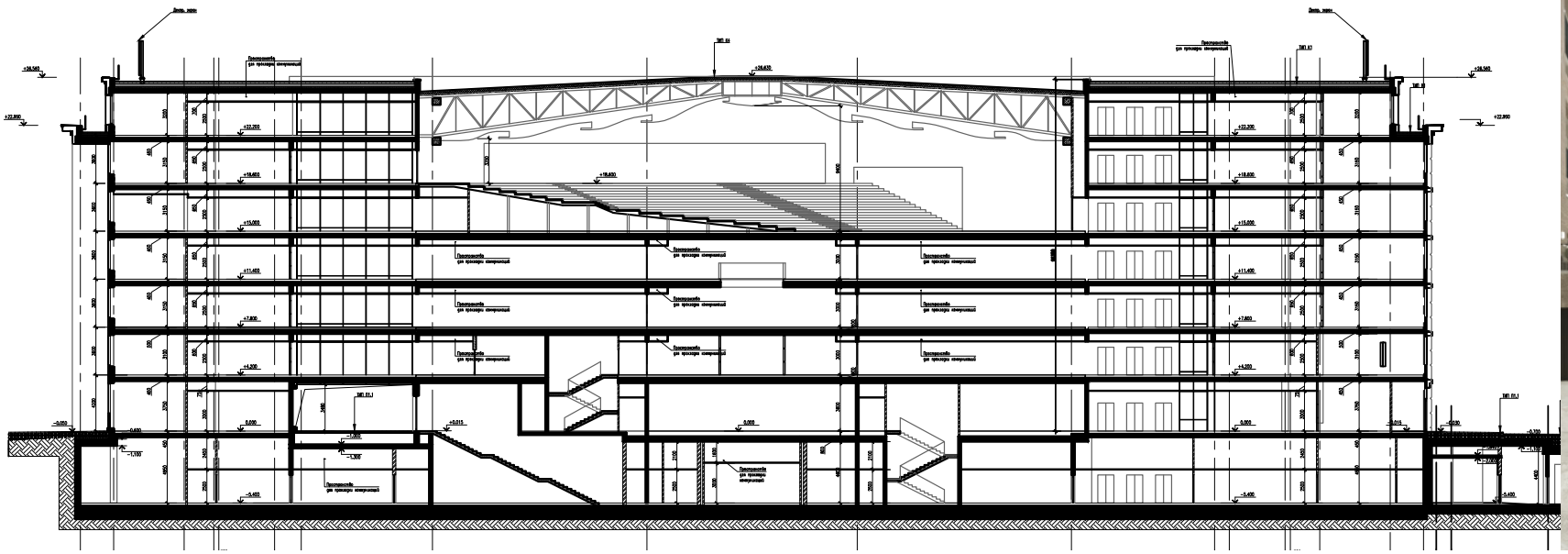

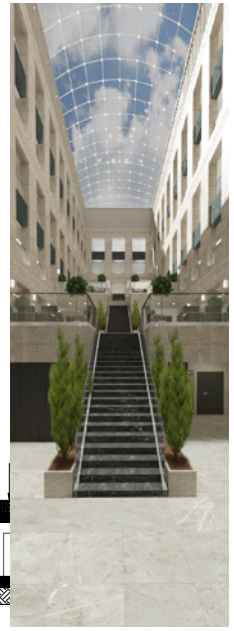

Мы выполнили объект в едином упрощенном неоклассическом стиле, с элементами классических архитектурных ордеров и современных стилистических решений. Здесь более 100 конференц-залов и залов заседаний, два актовых зала, 8 ресторанов и кафе, а также рабочие кабинеты для более 5000 сотрудников судебного квартала.

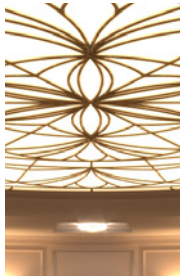

Администрация Санкт-Петербурга

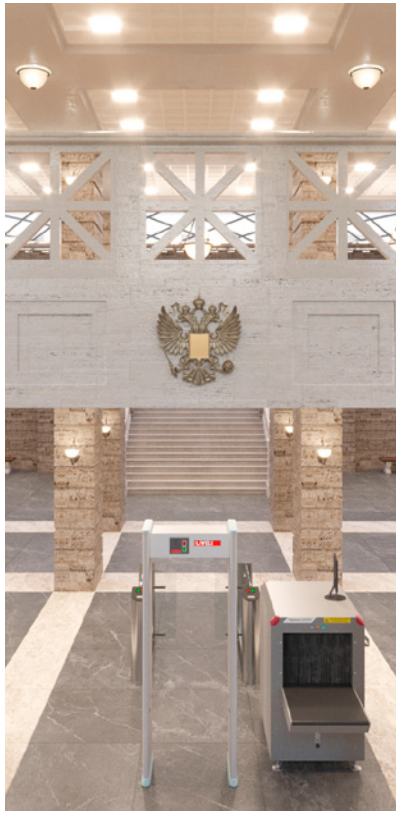

ДОМ КУЛЬТУРЫ

Благовещенск. Россия

Часть проекта «Сила Сибири» и Амурского ГПЗ. Город Свободный станет новым техно-парком, где будут проживать инженеры Амурского ГПЗ и их семьи. Мы проектируем самые значимые объекты социальной инфраструктуры этого нового города. Дом культуры имеет площадь более 15000 м² и состоит из главного театрального зала, музыкальных мастерских, классов прикладного искусства и многого другого.

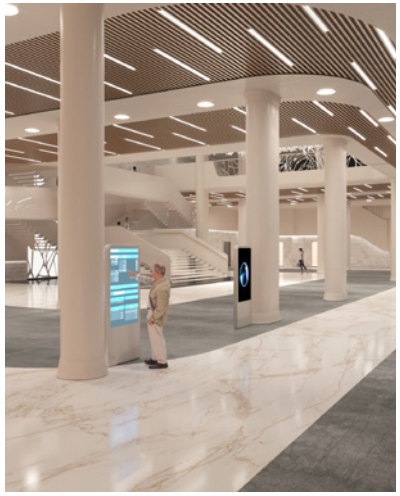

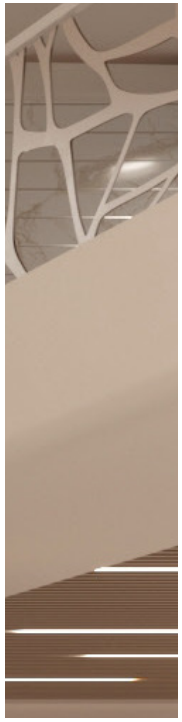

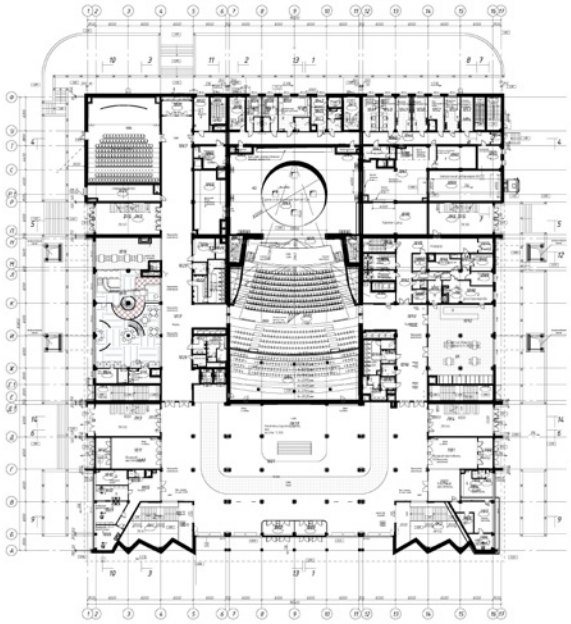

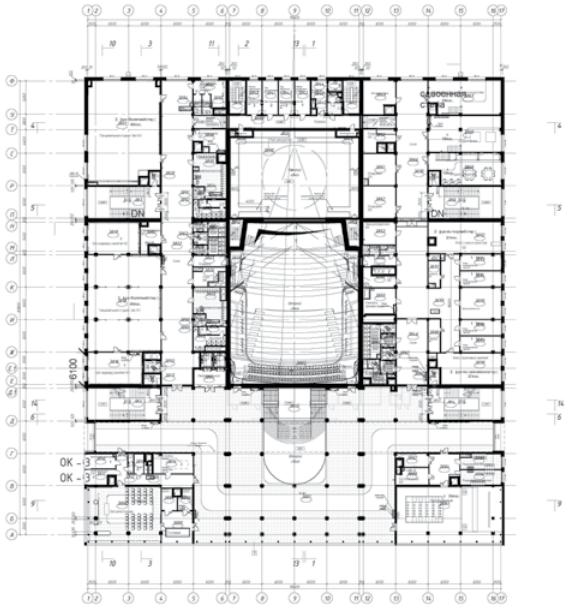

Объект строится для создания полимерного кластера, поэтому в нашей дизайн-концепции использованы полимеры, с помощью которых общественным пространствам придаётся гибкий, современный, органический облик. Дом культуры имеет площадь более 15000 м² и состоит из главного театрального зала, музыкальных мастерских, классов прикладного искусства и многого другого.

Проектные решения Дома культуры разработаны для корпорации «Газпром».

MENU
SIDES
ENTREES
CARVING STATION
Pisco
SOUR

Pisco
SOUR
HOT
cocoa
GOOD MORNING
COFFEE
MENU
SIDES
ENTREES

20th CENTURY FOX-LUCASFILM

Дизайн кинематогрфических декораций

С 2004 по 2008 год нам посчастливилось принять участие в дизайне и создании прототипов, костюмов и декораций трилогии «Звездных войн», «Супермен Возвращается», «Хищник против чужого» и «Австралия». Работа с киностудиями подобного масштаба подняла уровень компетенции нашей компании, а умение организовывать и управлять креативными процессами стало нашим эталонным качеством.

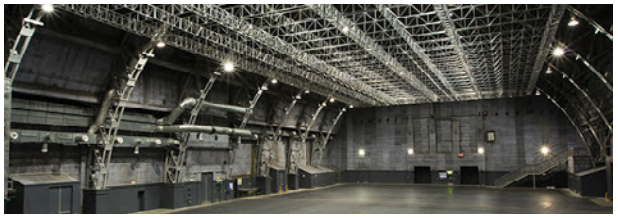

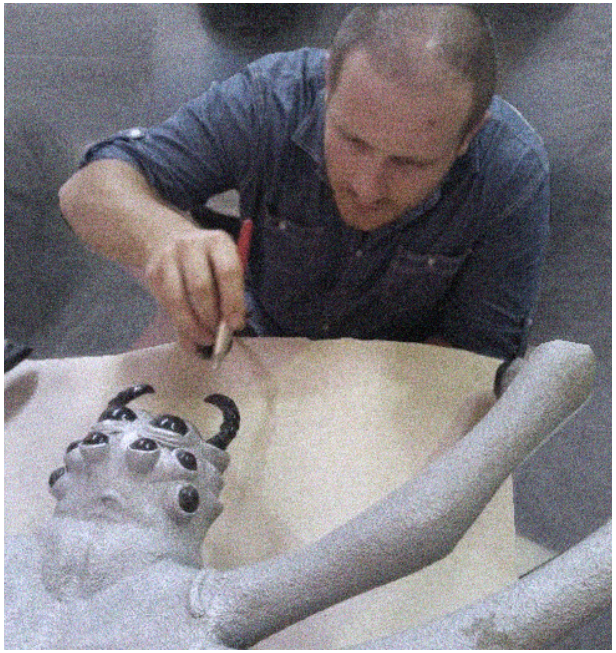

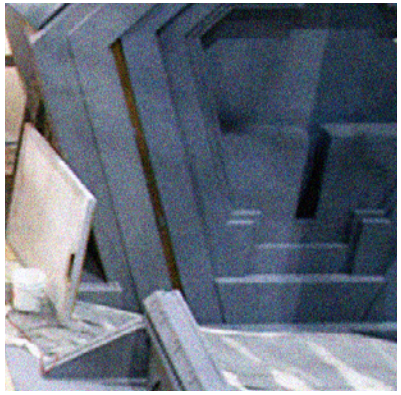

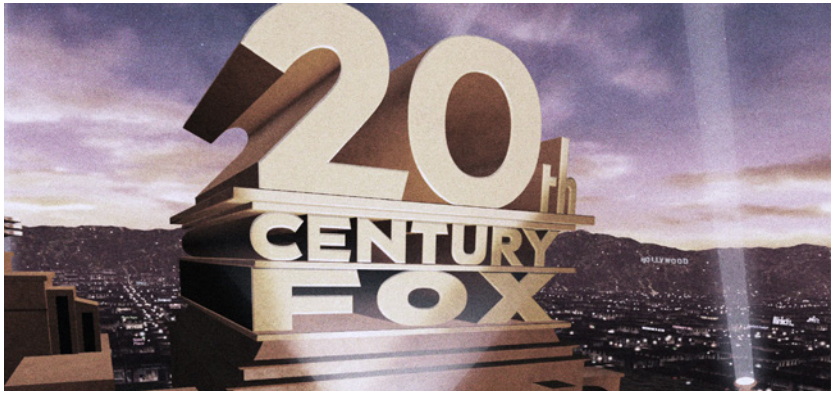

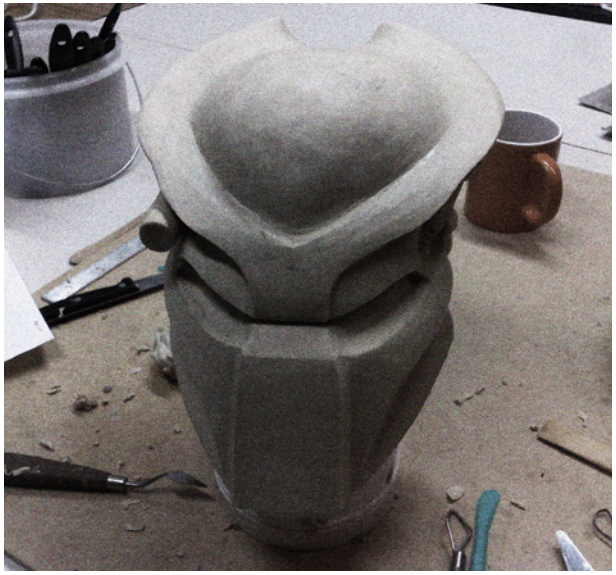

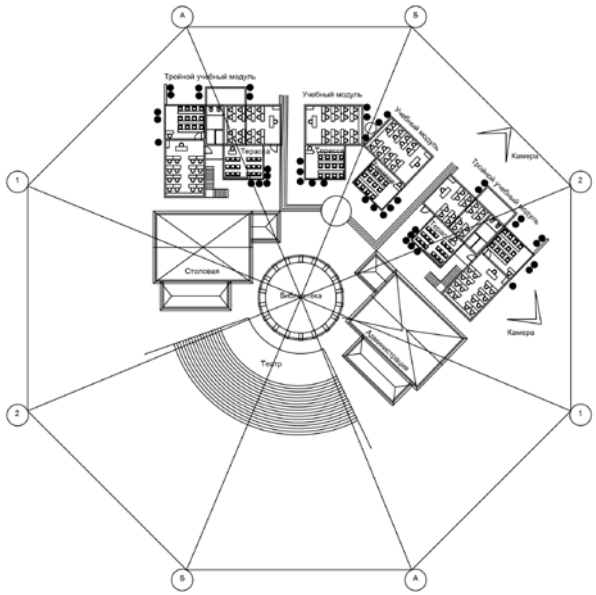

ОБРАЗОВАТЕЛЬНОЕ УЧРЕЖДЕНИЕ «НАЧАЛЬНАЯ ШКОЛА»

Республика Дагестан

Национальный конкурс центра инновационных технологий города Москва по созданию концепта школ начального образования для Республики Дагестан, г. Дербент. Финалист конкурса.

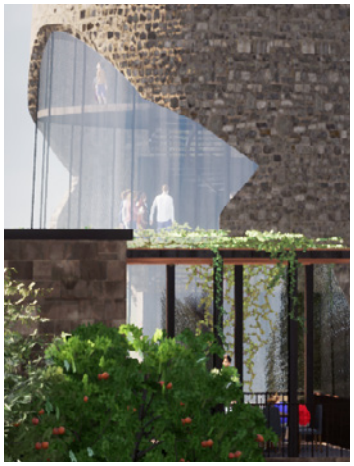

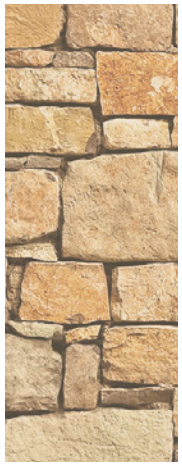

ТОРГОВАЯ СЕТЬ «TASTE»

Сидней. Австралия

Сеть магазинов Taste living (Жизнь со вкусом) специализируется на продаже только европейских брандеров мебели, кухонь и декора на австралийском рынке. Задача компании — представить европейское качество, при этом не отличиться в цене от азиатского импорта. Для этой сети мы спроектировали несколько торговых залов с инсталляциями из полностью рабочих кухонь, а также с гостиными и спальнями, расположенными в небольших реалистичных комнатах.

МЕЖДУНАРОДНАЯ ТОРГОВАЯ МАРКА COLETTE

Австралия. Сингапур. Китай

На Российском рынке Колетт более нам знаком как Diva — бижутерия для молодого поколения. Обе торговые марки — это детище австралийского предпринимателя Марка Хеймана. Diva занимает самую низкую экономическую нишу компании, а Колетт изначала задумывалась как сеть более премиальных модных аксессуаров, сумок и бижутерии по очень доступным ценам. В этом и прячется сложность дизайна для этого бренда. С одной стороны нужно достигнуть определенного уровня люкса и изысканности, с другой — вид не должен отпугивать. Так с нашим дизайном открылось более 50 магазинов.

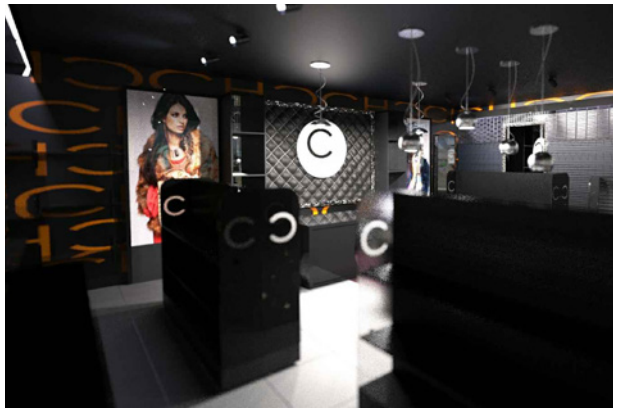

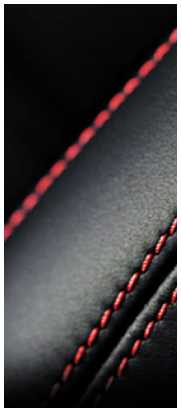

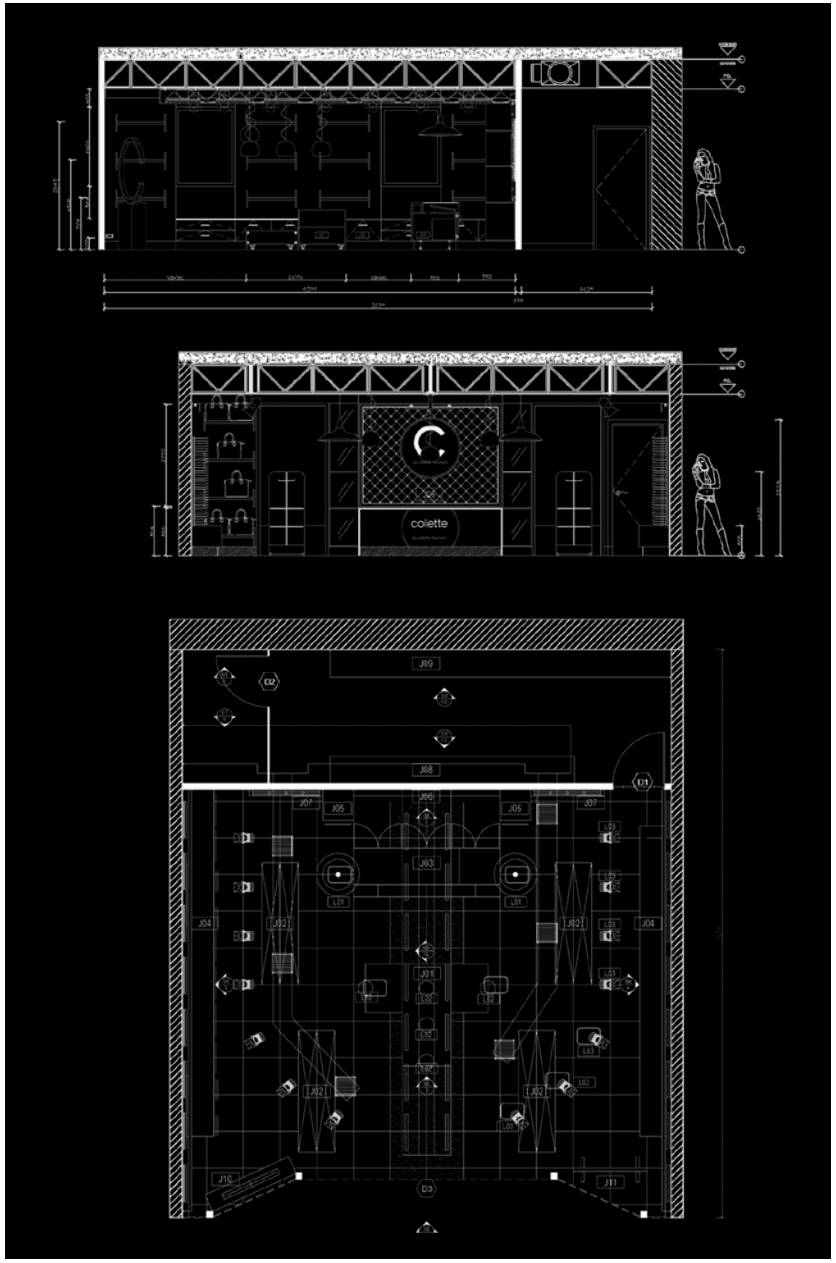
colette

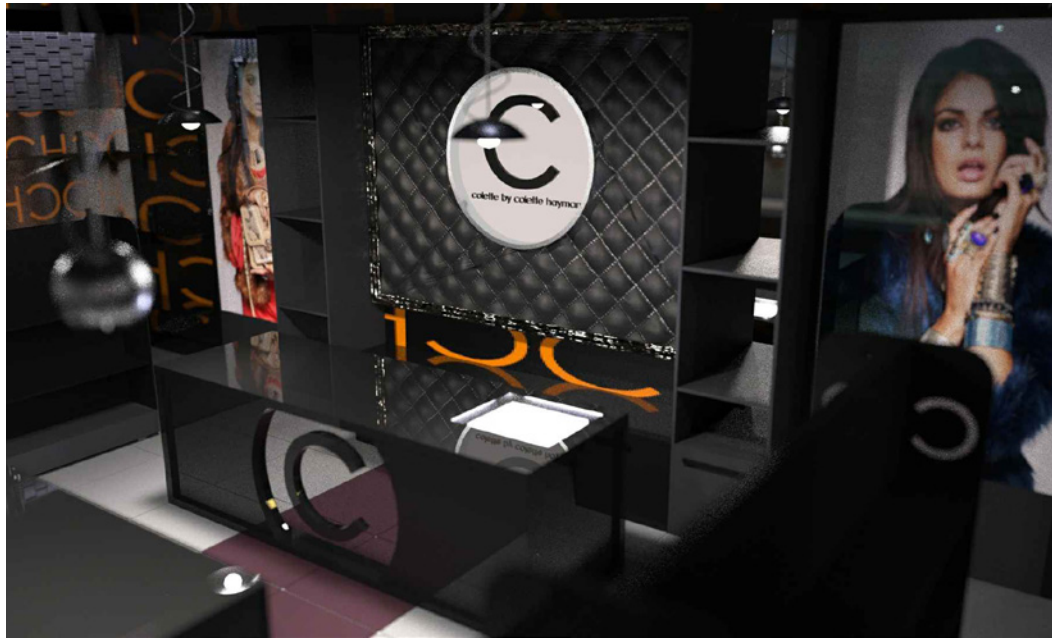
colette by colette hayman

colette
by colette hayman

ПРЕМИАЛЬНЫЙ РЕСТОРАН «RUBY»

Дубай

Прекрасный семейный ресторан. Дизайн свежий и привлекательный, с достаточным освещением, исключительно удобными креслами и тонко обработанными декоративными элементами в арабском стиле. Ruby lounge - это то место, где стоит побывать в Дубае. Он оформлен в тех же мотивах, что и ресторан, он рассказывает мрачную, мистическую историю о событиях, освещенных огнем, которые могут закончиться только утренним солнцем.

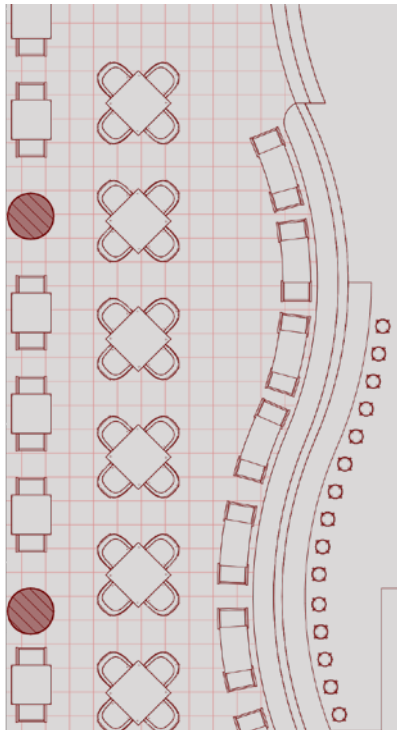

АПАРТ-ОТЕЛЬ ДИО

Лимассол

Дио-резиденции, Лимасол, республика Кипр.

Это экологически-нейтральный комплекс из 28 апартаментов, спа-зоны и бассейна.

Проект введен в эксплуатацию в 2019 году.

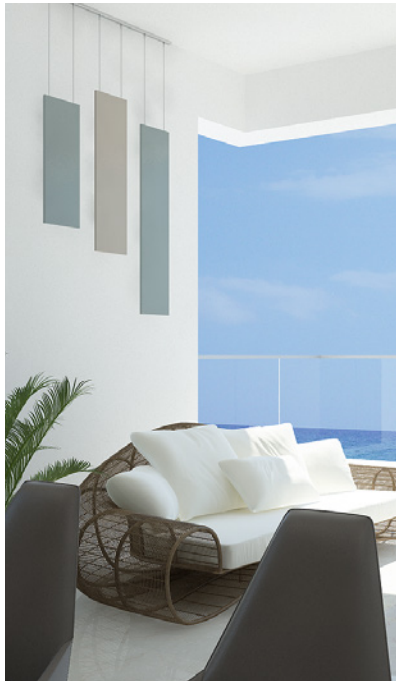

ОФИСНОЕ ПРОСТРАНСТВО 404

Санкт-Петербург. Россия

Расположенное в здании старой швейной фабрики по улице Рентгена, офисное пространство компании 404 в 2019 году получило премию гильдии Голландских архитекторов — как одно из лучших адаптаций промышленного пространства. Высота потолков 5.5 м позволила создать многоуровневую среду, где конференц-залы и офисы персонала расположены на первом этаже, а над ними — коворкинги и зоны отдыха. Верхняя часть помещения состоит из островков разной вместимости, каждая рабочая группа выбирает подходящий под конкретные задачи островок. Такая планировка никогда не устаревает. А сотрудники каждые несколько месяцев меняют окружающую обстановку, оставаясь в одном помещении.

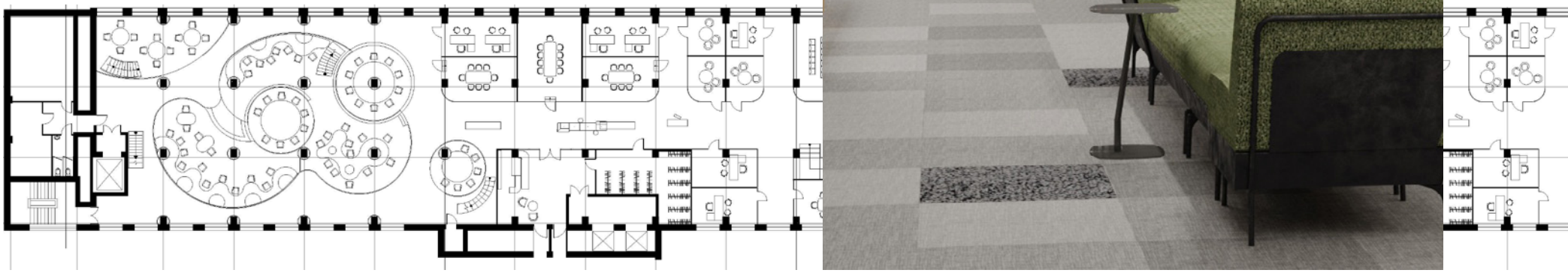

404

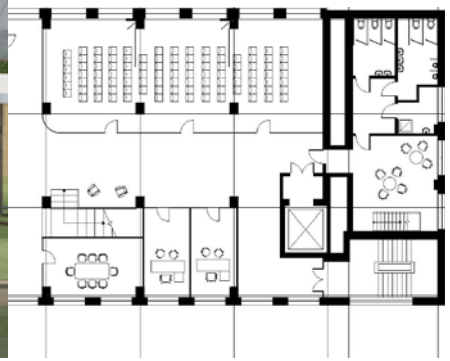

ОФИС «МОЛОЧНЫЕ КУЛЬТУРЫ»

Санкт-Петербург. Россия

«Молочная культура» — это молодой бренд, созданный на базе сельскохозяйственного комплекса с огромной историей.
Офис расположен на петроградской стороне Санкт-Петербурга. Был выбран ультрасовременный стиль для того, чтобы визуально поддержать ценности компании, её стремление развиваться.
В данный момент компания является одним из лидеров рынка северо-запада России.

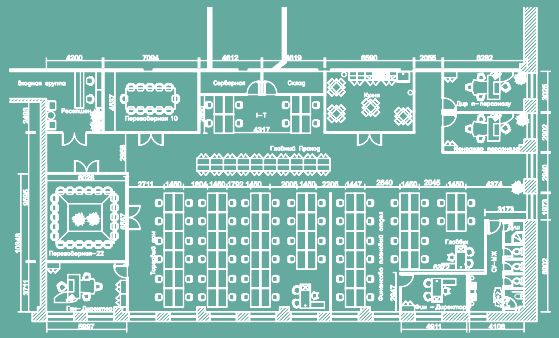

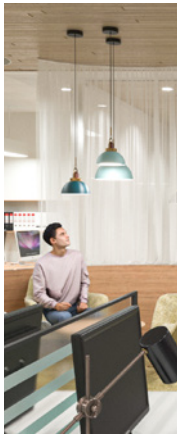

Мастерская
дизайна

WESTFIELD SYDNEY

Австралия

Торговые центры «Westfield» — самый успешный оператор торговых центров в Евразии. За последние пятнадцать лет мы спроектировали множество фудкортов и торговых рядов для этой компании, хотя наше первоначальное знакомство с ней и ее учредителями произошло при проектировании частных резиденций. Нужно добавить, что именно от этой компании мы узнали, с какой ответственностью к проектам и с каким уровнем профессионализма ведет себя настоящий лидер мирового рынка.

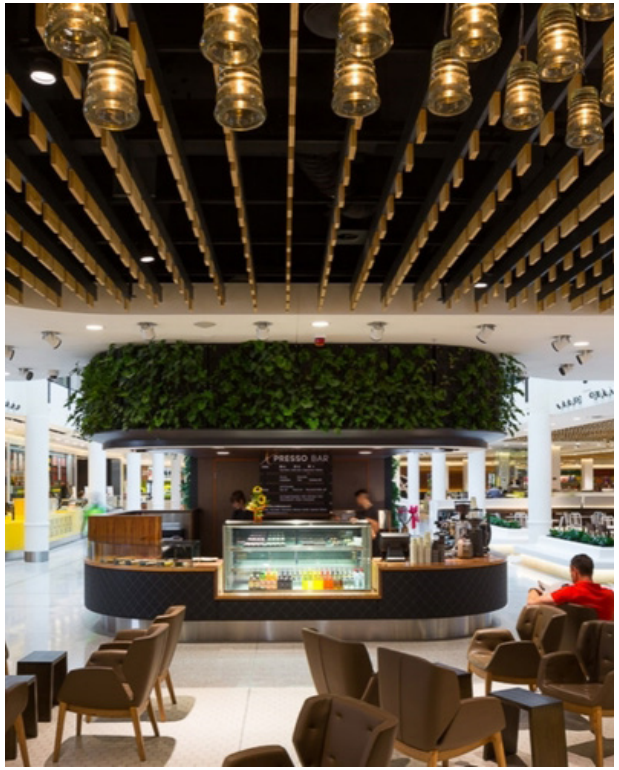

Westfield

ПАРК ПРИТЯЖЕНИЕ. РОБОТОТЕХНИКА

Магнитогорск. Россия

Парк Притяжение — центр космической робототехники. Один из самых крупных проектов такого типа по всей стране находится на финальных стадиях разработки. Этот парк размером в 400 гектаров — задумка ММК. Он спроектирован архитектурной группой Обермайер (Германия) и должен стать центром притяжения для всего Магнитогорска.

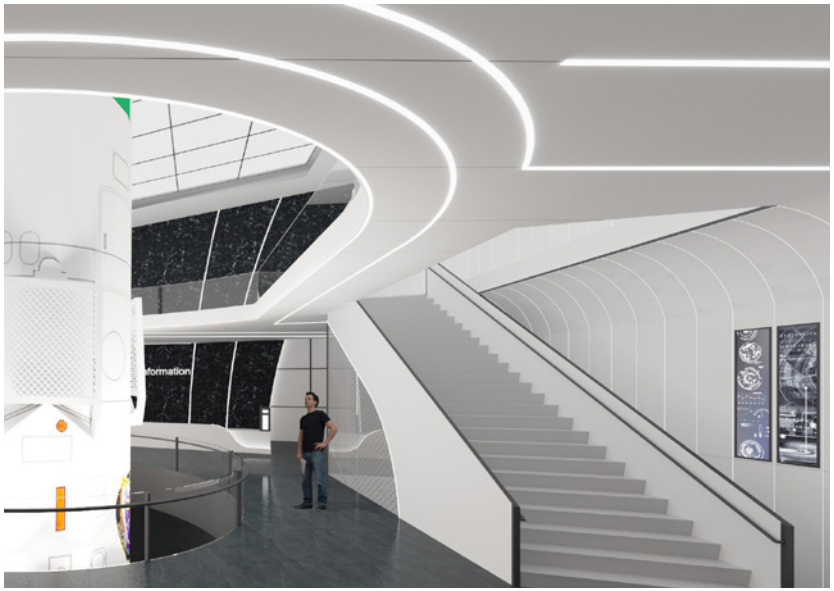

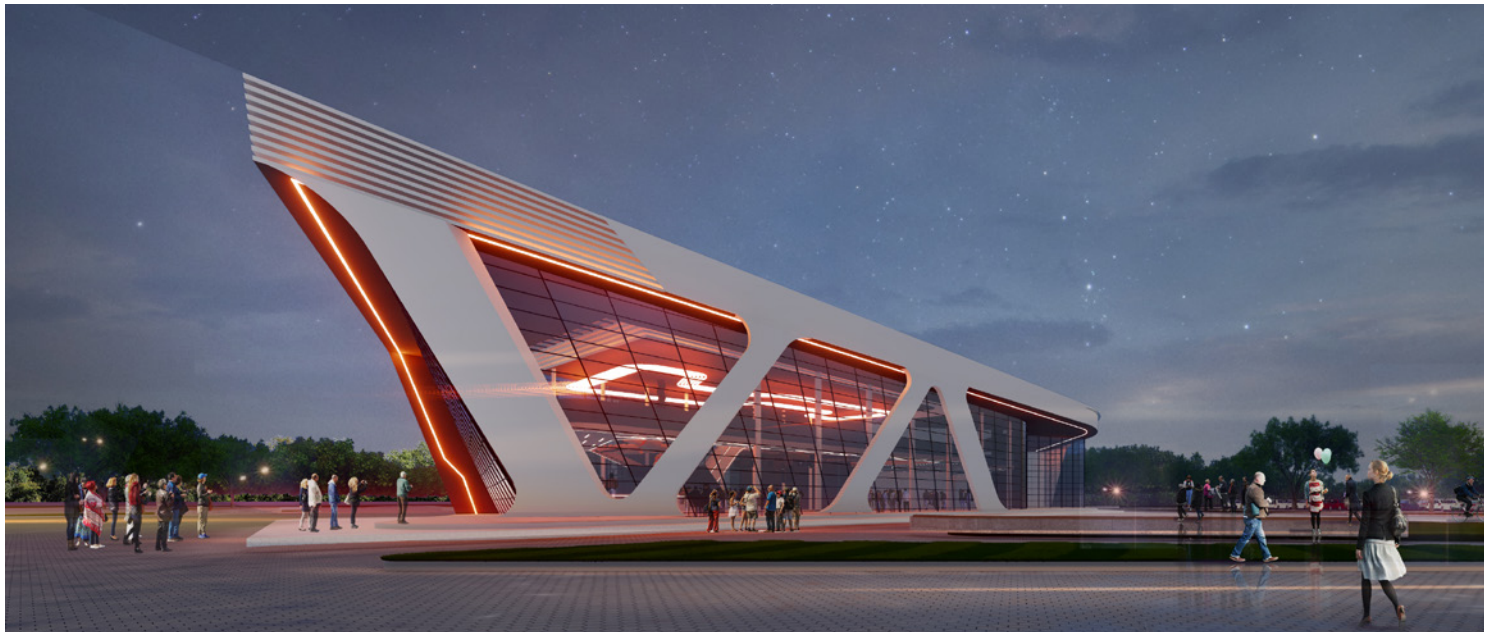

Администрация
г. Магнитогорск

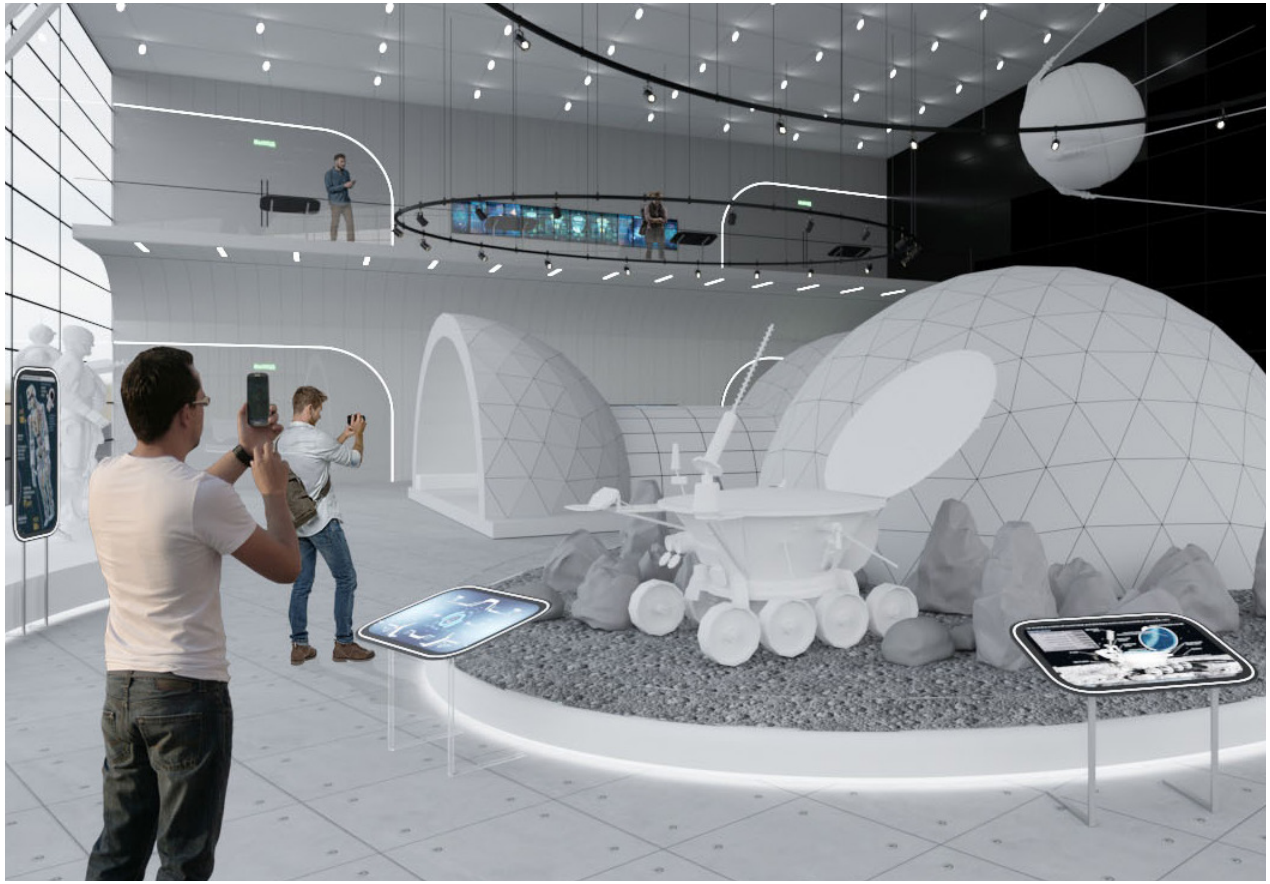

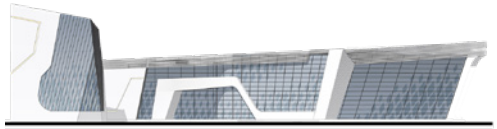

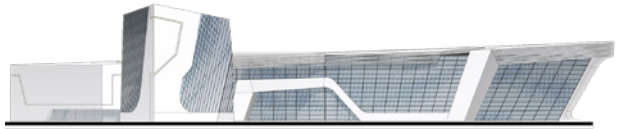

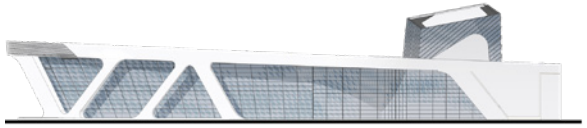

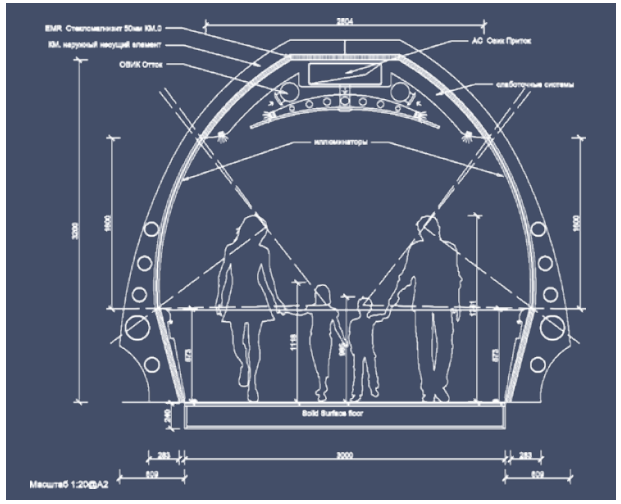
Bold Surface floor
Масштаб 1:20@A2

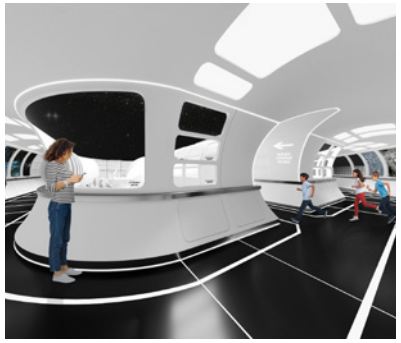

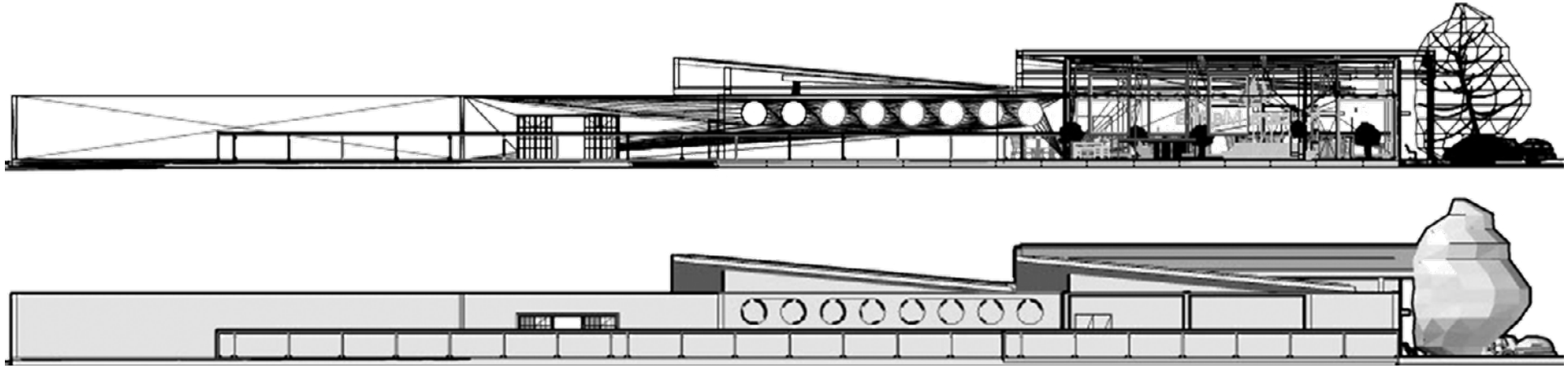

ПРИЧАЛ «KILLCARE MARINE»

Киллкар. Австралия

Верфь Килкер — одна из двух верфей, которые мы когда-либо проектировали. Она находится в живописном уголке Австралии, и многие годы представляла собой старый сарай. Верфь, построенная по нашему проекту, отвечает всем требованиям современного яхтинга, и может принимать и обслуживать как парусные, так и моторные яхты до 85 футов.

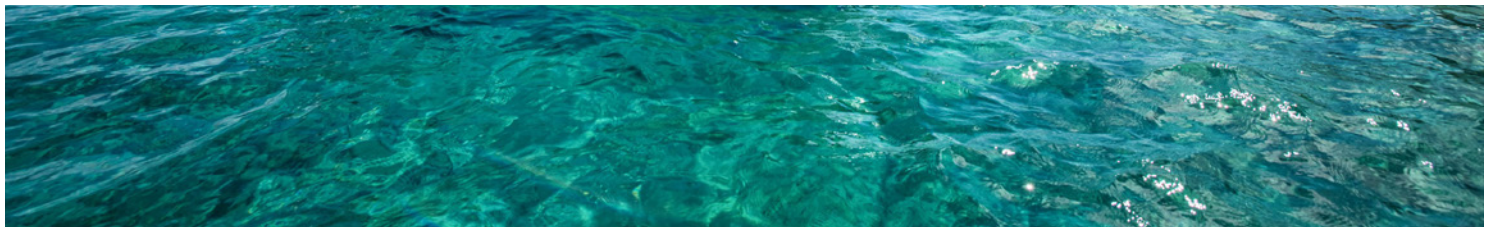

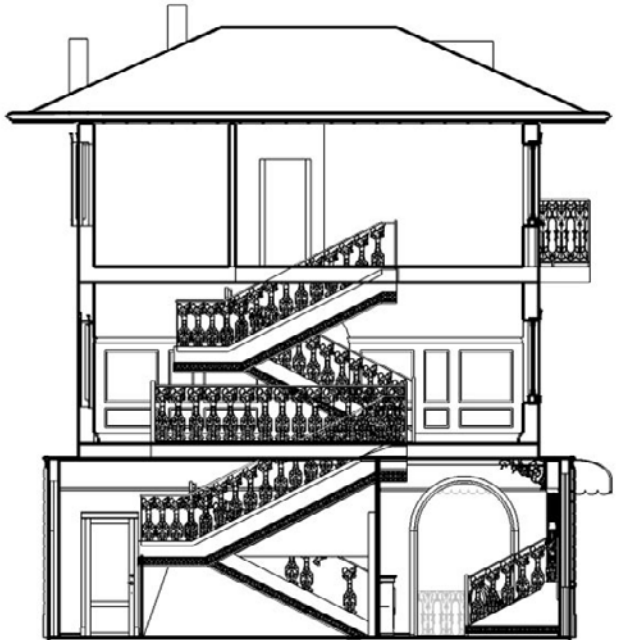

ПУШКИНСКИЙ ЧАЙНЫЙ ДОМ

Пушкин. Россия

Реконструкция и адаптация дома и флигеля купца Кокорева, выполненного в стиле русской псевдоготики архитектором Данини под чайный музей бренда Ньюби и всемирно известного благотворительного фонда Читра, владельца самой большой в мире коллекции чайного инвентаря. В этом проекте встретились два гиганта из сферы гостеприимства. С одной стороны Ньюби и Читра, с их очень уважительным мировым рынком, с другой стороны Томас Нолл, один из лучших отельеров Европы.

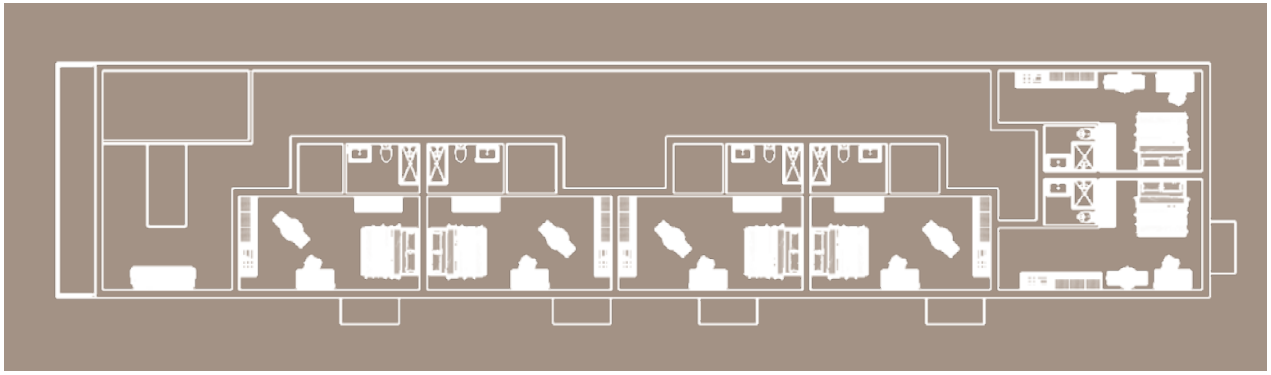

КАЗИНО-ОТЕЛЬ STAR-CITY CASINO

Сидней. Австралия

Стар-Сити — один из самых больших гостиничных и развлекательных комплексов в Австралии. С 2008 по 2010 год мы принимали активное участие в его реконструкции. По завершении работ, пятизвездочный комплекс получил уровень Форбс, что делает его одним из лучших в мире.

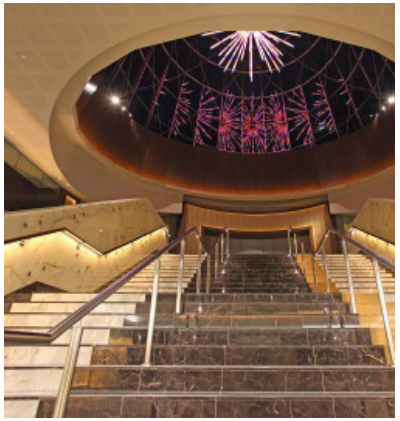

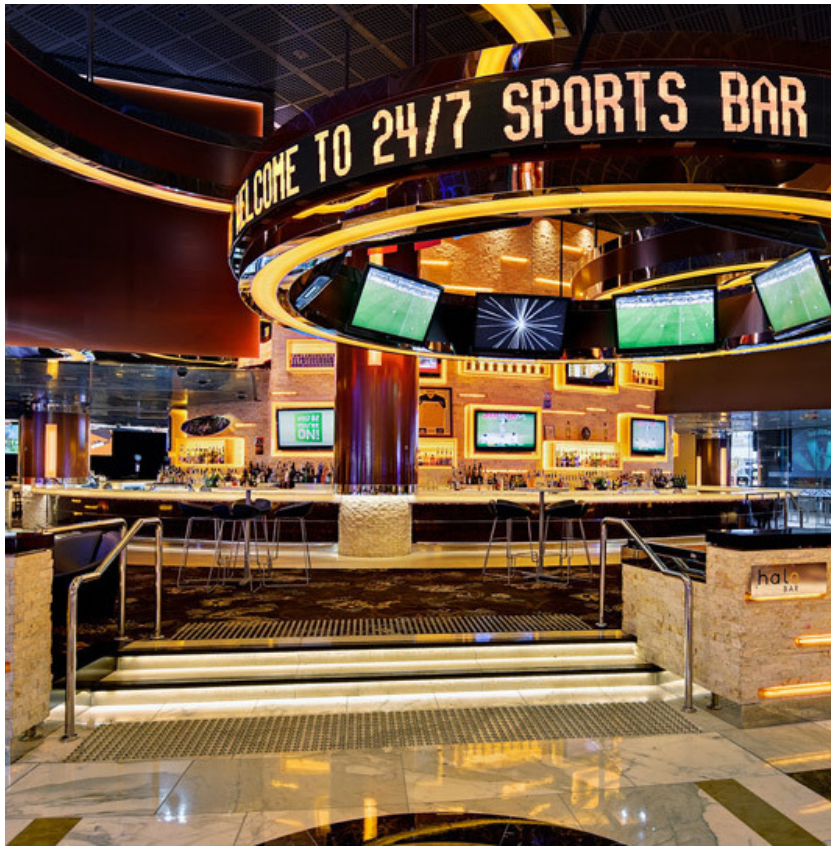

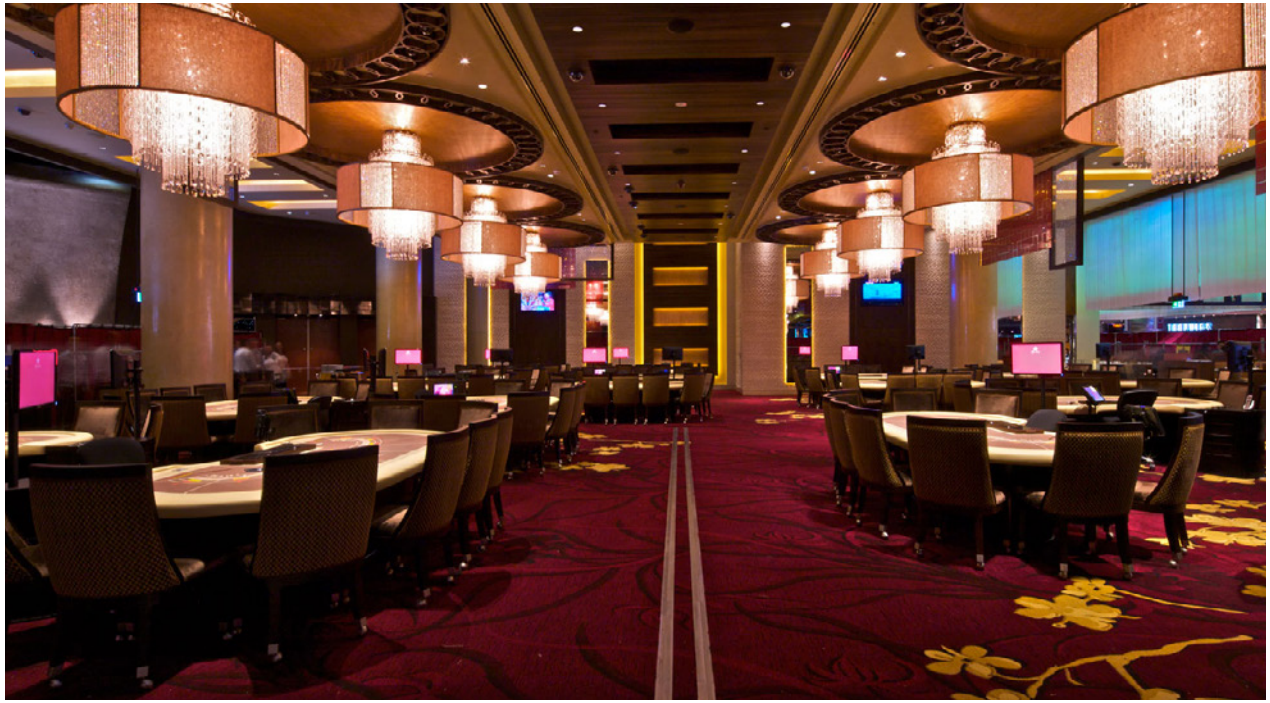

Мы спроектировали интерьеры входной группы, зоны кафе, лирического театра, спа-комплекса и музыкального театра мирового уровня. Именно этот проект нас поставил на карту, как специалистов в сфере гостеприимства.

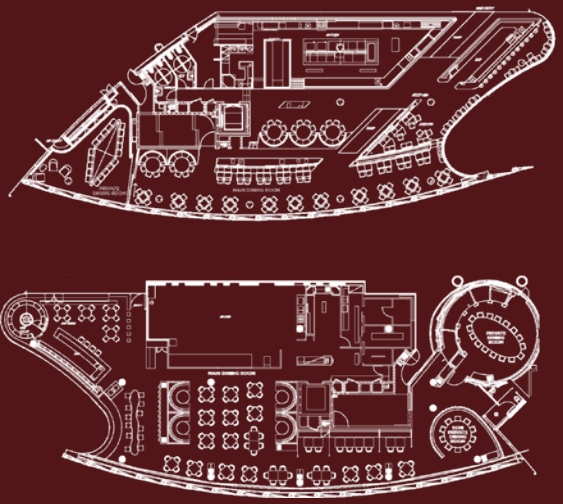

АНТОНЬОЛА ОТЕЛЬ И СПА. 5 ЗВЁЗД ++

Центральная Италия

Пятизвездочная гостиница в центре Италии, расположенная в замке 11-го века. К гостинице примыкает современный спа-центр и поле для гольфа. Главный архитектор проекта — Вудс Багот Лондон, оператор Six Senses Six Senses (главная управляющая компания, VIYM London).

Нам была дана возможность спроектировать 36 номеров и общественные пространства в одном из самых люксовых гостиничных проектов Европы. Задача не из лёгких, а адаптация гостиничного бренда в реальность замка, хаотично-застроенного за более чем десять столетий — работа не для слабонервных.

Мы очень гордимся, что смогли успешно выполнить столь сложную задачу. Стоит отдельно отметить, была построена полноценная BIM модель всего комплекса.

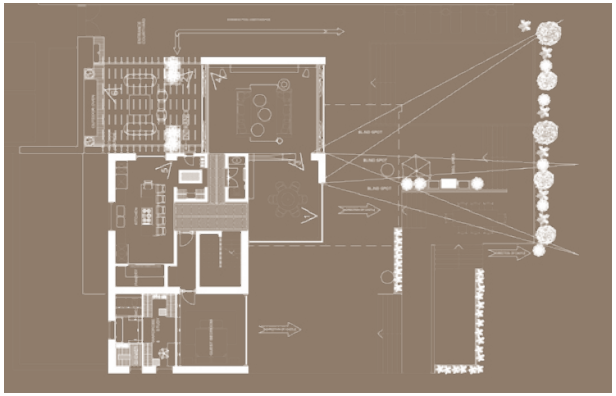

SIX SENSES
RESORTS & SPAS

8 STATO DI PROGETTO_EDIFICIO D1_SEZIONE 20-20
9 STATO DI PROGETTO_EDIFICIO D1_SEZIONE 21-21
10 STATO DI PROGETTO_EDIFICIO D1_SEZIONE 22-22

СПОРТИВНО-РАЗВЛЕКАТЕЛЬНЫЙ КОМПЛЕКС

Благовещенск. Россия

Спортивный комплекс в 28 тысяч квадратных метров на стадии разработки Комплекс включает в себя: бассейн олимпийского размера, ледовую арену, множество спортивных залов, секций и кружков. Также имеется развлекательный кластер, состоящий из кафе, ресторанов, боулинга, бильярдного центра. Строительство спортивно-развлекательного комплекса завершится к 2023 году.

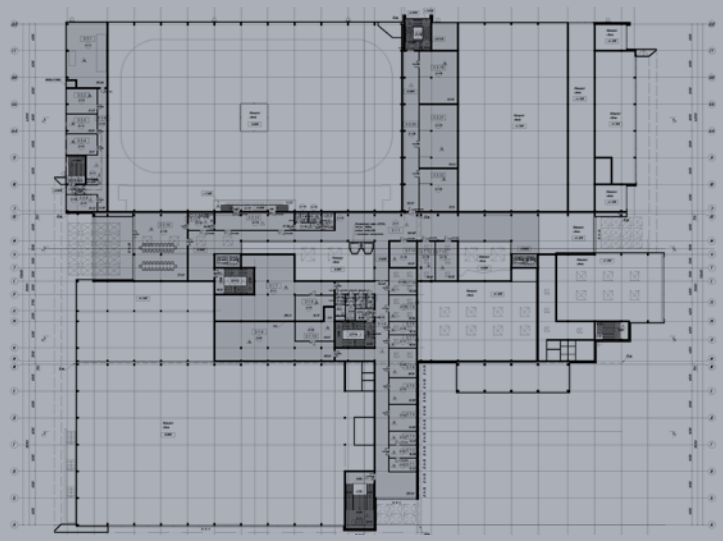

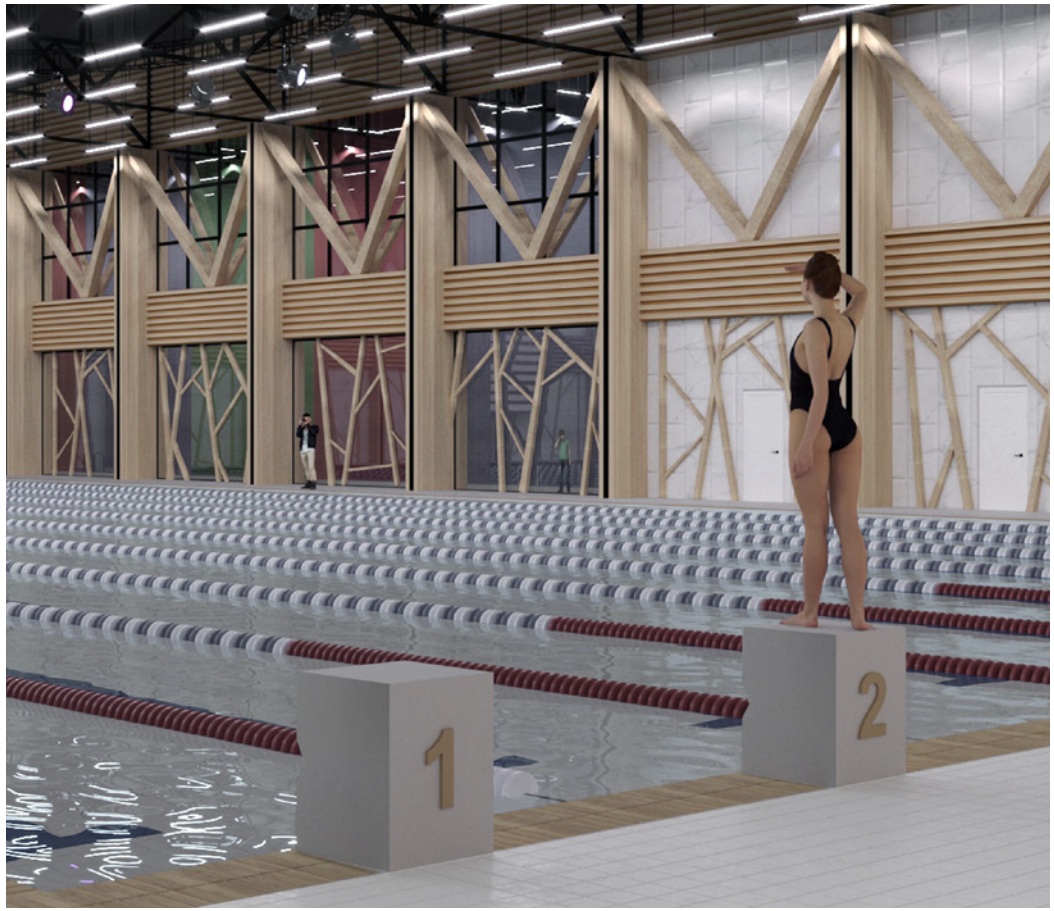

Администрация г. Благовещенск

ГАЗПРОМ

СИБУР

Проектные решения Спортивно-развлекательного комплекса разработаны для компаний «Газпром» и «Сибур».

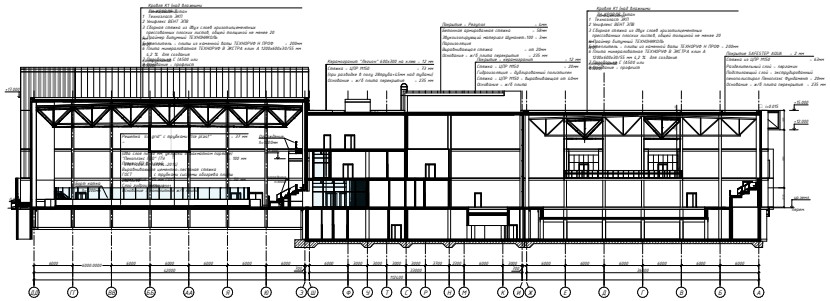

Скалодром
2й этаж

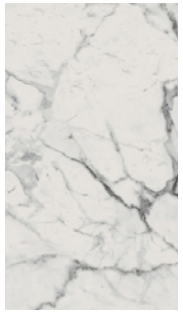

Касса 2

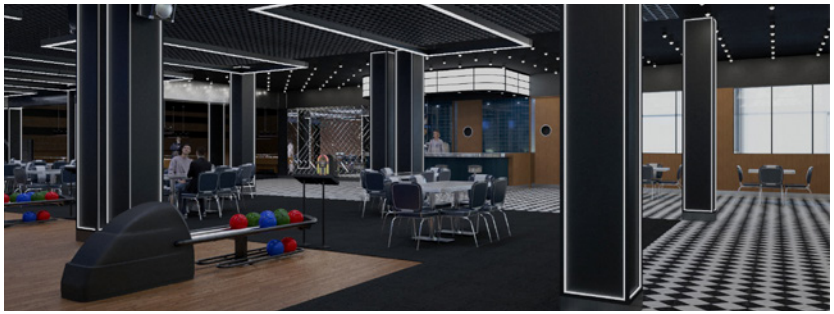

ОТЕЛЬ 3-4 ЗВЕЗДЫ

Санкт-Петербург. Россия

На стадии строительства находится проект 3-4 звёздной гостиницы. Перед нами была поставлена задача: создать гостиничный комплекс в 110 номеров со смешанным номерным фондом. Первые 6 этажей спроектированы под 3-х звёздный стандарт. Последние этажи полностью соответствуют 4-х звездной классификации.

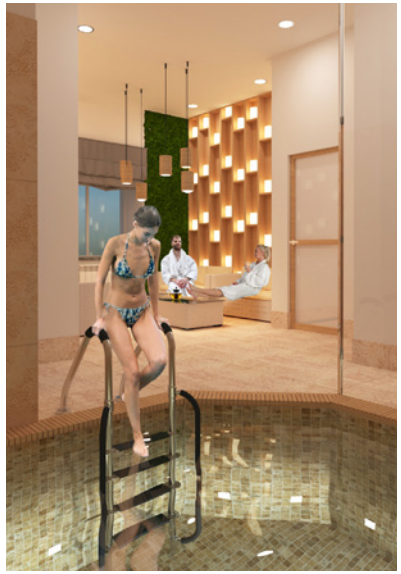

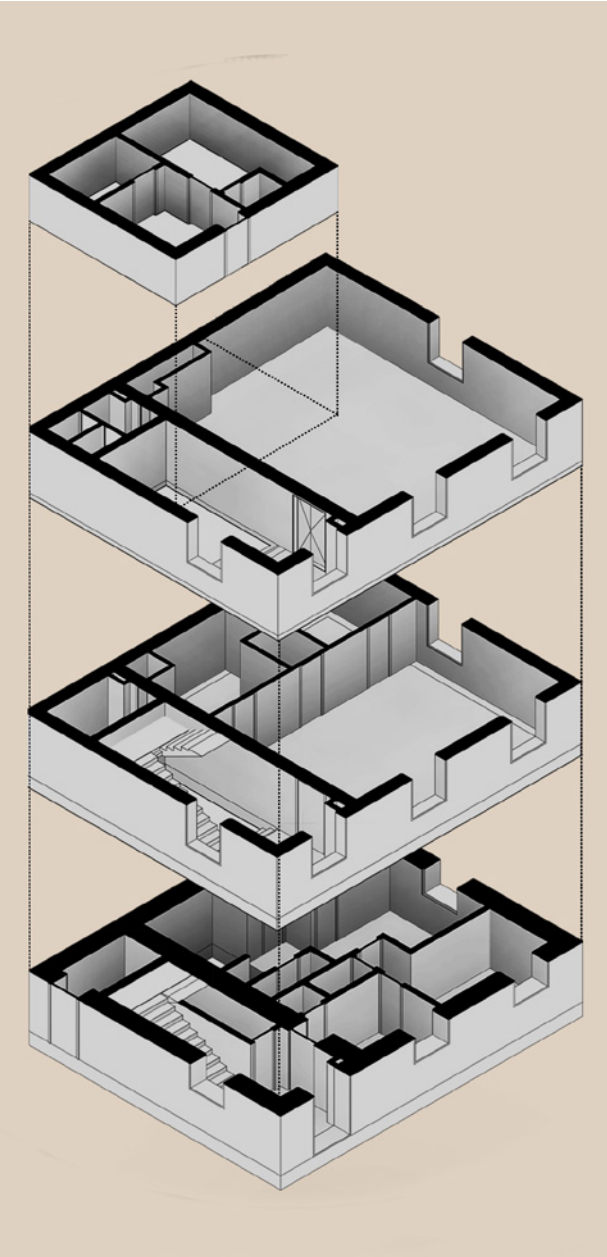

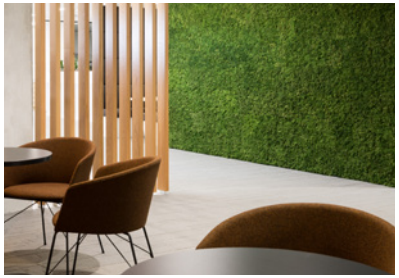

ФУДКОРТ «NRG EXPRESS»

Сидней. Австралия

Сеть NRG специализируется на точках быстрого питания, предназначенных для аэропортов, а именно: для зон ожидания и быстрого транзита, где у клиента нет времени ждать полноценного обслуживания, но есть желание перекусить чем-то вкусным, свежим и полезным. Яркие цвета привлекают внимание, а удобство в самообслуживании и размещении помогает быстро выбрать, оплатить и забрать товар.

so fresh... so fast

БИБЛИОТЕКА «СФЕРА»

Санкт-Петербург. Россия

Основная цель проекта – показать библиотеку как передовое высокотехнологичное пространство. Пространство библиотеки компактно, но при этом включает в себя многофункциональные зоны, ориентированные на потребности различных групп посетителей. Элементы интерьера, предметы мебели мобильны и позволяют зонировать, трансформировать пространство для реализации различных сценариев и форматов жизни библиотеки.

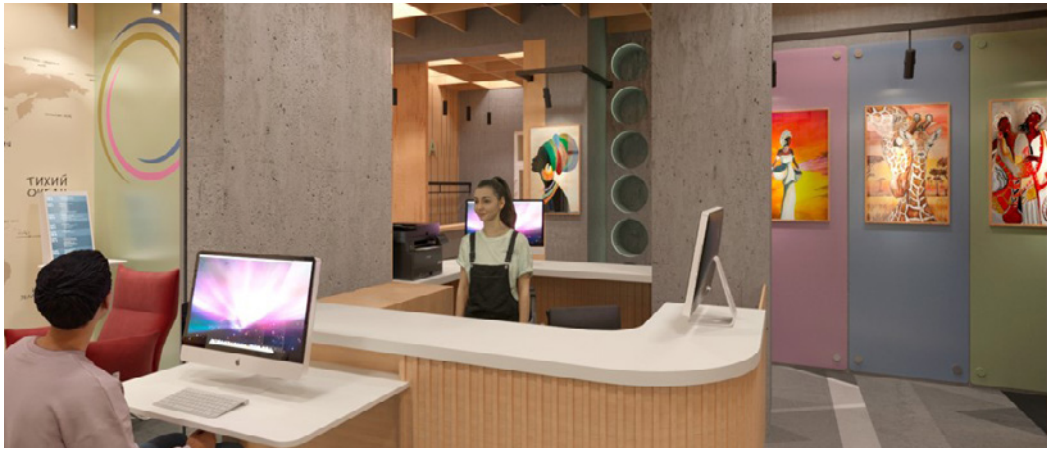

СФЕРА
БИБЛИОТЕКА

АКАДЕМИЯ SWISSAM

Санкт-Петербург. Россия

Швейцарская академия гостеприимства — часть Фуд Ритейл Груп. Признанный лидер в сфере образования для многих секторов гостеприимства. В этом проекте мы произвели реконструкцию замка Путиловой (объект регионального наследия ГКИОП) под нужды академии. В замке были полностью перепроектированы все инженерные системы и коммуникации. Были созданы классы компьютерных технологий, общие лекционные помещения, административные помещения, учебные кухни и бары, а весь второй этаж стал бальным залом. Мы сохранили все исторические бальные залы и лестницы замка.

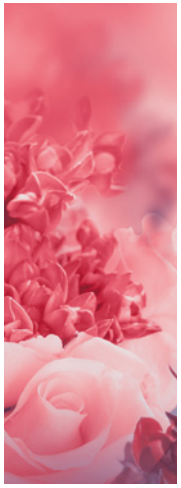

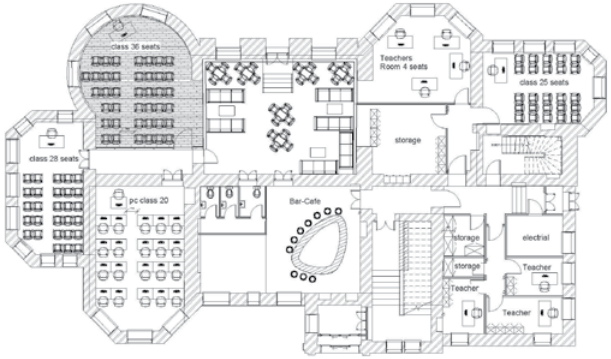

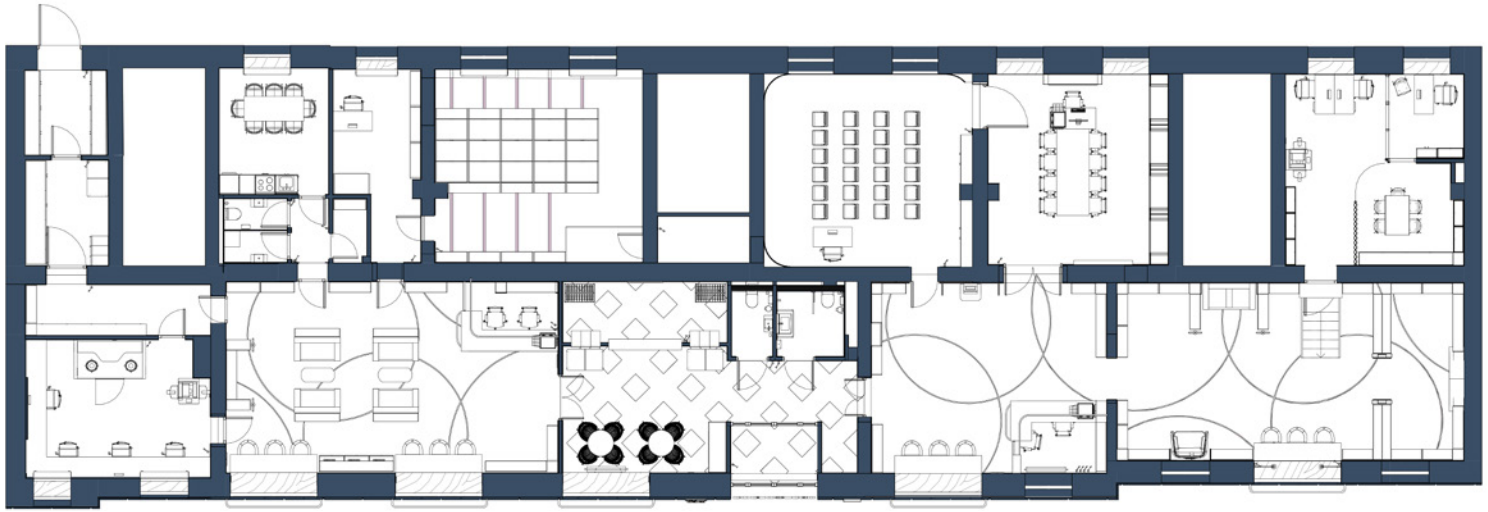

БИБЛИОТЕКА «МАЛООХТИНСКАЯ»

Санкт-Петербург. Россия

Вне зависимости от новых социальных, образовательных и развлекательных функций, самым значимым элементом библиотеки являются фонды. Данный проект является нашим ответом на вопрос существования библиотеки в современном цифровом мире. Мы сохранили все стандартные функции и процессы, добавили новые смыслы и новые технологии, которые позволяют проводить современные презентации книг и медиа выставки.

СПОРТИВНАЯ НАБЕРЕЖНАЯ

Воронеж. Россия

Для нашей мастерской полноценные архитектурные концепты с элементами градостроительства — редкость, но иногда попадаются конкурсы, где нам есть что сказать, и это один из них.

Не смотря на быструю проработку проекта и значительную международную конкуренцию, мы заняли 4-е место, исчитаем это большим достижением.

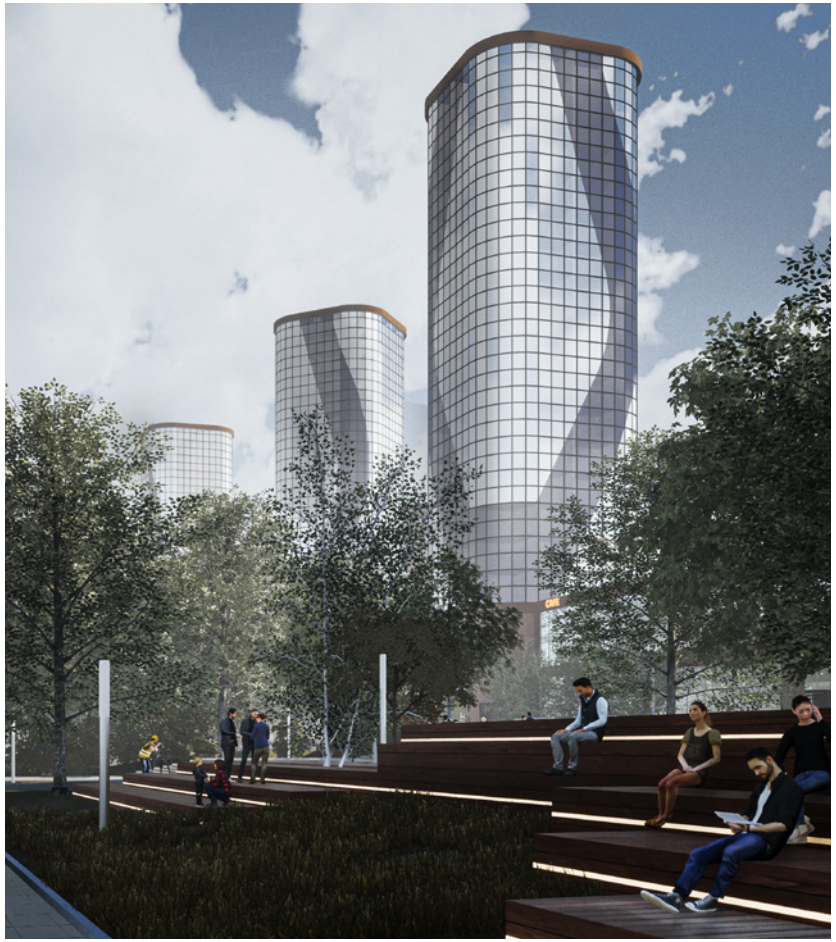

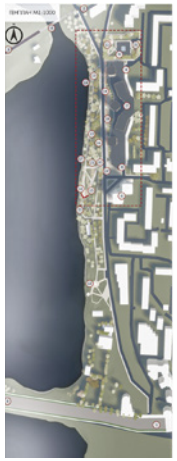

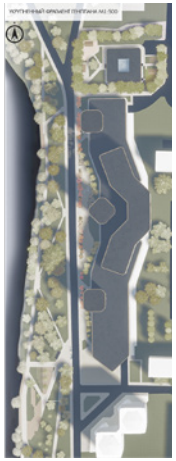

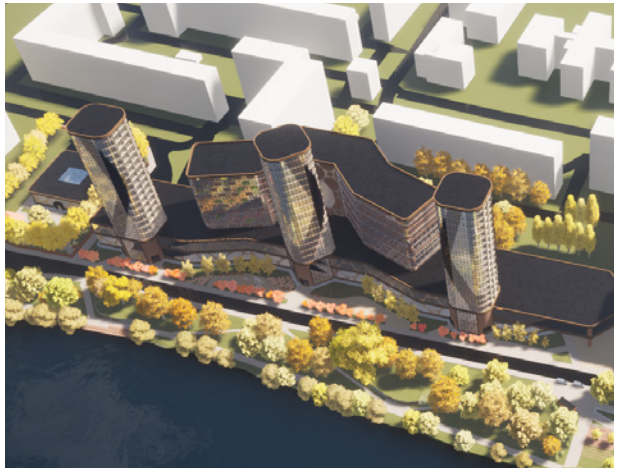

CAFE

Австралия

2005 – 2015

Meriton Group – Serviced Suites
design and fit out

The Greek Club and convention Center
fit out 2001-2003

Sydney Hilton lobby
fit out 2012-2014

Reserve Hotels
design and fit out

Mr B's Club and Restaurant
design and fit out

Греция

1998 – 2005

Congo Palace Hotel, Athens Greece
fit out

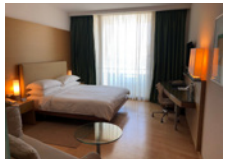

Athens Hilton lobby
fit out

Wild Rose bar and restaurant
design and fit out

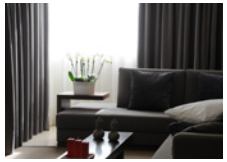

Brazil serviced apartments
design and fit out

Blue Sky hotel Athens
design and fit out

Blue Note – Oya Santorini
design and fit out

Cavo Paradiso – Mykonos
design and fit out

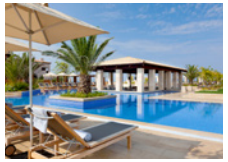

Costa del Bo resort
design and fit out

Factory night club
design and fit out

Studio 54 Varkiza
design and fit out

Ryba's theatre
design and fit out